WIR. PRÄGEN. ZUKUNFT.

# Elektrische Rollprägemaschine PT 73 EL

## Rohre und Rundteile ohne Kraftaufwand kennzeichnen.

**LB-Prägetechnik GmbH**, Teinacher Str. 17, 71634 Ludwigsburg
Tel: +49 (0)7141/374567, Fax: +49 (0)7141/31386, @: info@lb-pt.de, www.lb-pt.de

# Elektrische Rollprägemaschine PT 73 EL

**Rohre und Rundteile ohne Kraftaufwand kennzeichnen.**

WIR. PRÄGEN. ZUKUNFT.

## Nutzen

- Für Rundteile mit größerem Durchmesser sowie flache Werkstücke
- Geringe Belastung des Werkstücks durch Prägung „Zeichen für Zeichen“
- Ein- oder mehrzeilige Beschriftungen
- Schutz des Anwenders durch 2-Hand-Bedienung
- SPS-Steuerung
- Extrem langlebig durch massive Bauweise
- Gleichbleibende Prägequalität durch einstellbaren, federmechanischen Toleranzausgleich
- Optional
  - Ohne SPS-Steuerung für Integration in Fertigungslinien
  - Teilautomatisierung

## Technische Daten

| | | PT 40 | PT 73 H | **PT 73 EL** | PT 76 EL | PT 79 EL |
|---|---|---|---|---|---|---|
| Elektrischer Anschluss | | - | - | **Ja** | Ja | Ja |
| Max. Schlittenweg (Standard) | mm | 85 | 220 | **220** | 250 | 400 |
| Schlitten-geschwindigkeit | m/min | - | - | **7,5** | 7,5 | 7,5 |
| Antriebsleistung Motor | kW | - | - | **0,34** | 1,10 | 0,75 |
| Tischgröße | mm | 60 x 250 | 165 x 150 | **165 x 150** | 220 x 220 | 300 x 300 |
| Abmessungen (l x t x h) | mm | 350x250x500 | 300x400x620 | **560x400x1040** | 800x750x.. | 1050x850x1200 |
| Gewicht (Standard) | kg | 40,0 | 130,0 | **160,0** | 430,0 | 600,0 |
| Schall-druckpegel | db(A) | <75 | <75 | **<75** | <75 | <75 |

**LB-Prägetechnik GmbH**, Teinacher Str. 17, 71634 Ludwigsburg
Tel: +49 (0)7141/374567, Fax: +49 (0)7141/31386, @: info@lb-pt.de, www.lb-pt.de

# Elektrische Rollprägemaschine PT 73 EL

**Rohre und Rundteile ohne Kraftaufwand kennzeichnen.**

WIR. PRÄGEN. ZUKUNFT.

## Einsatzwerkzeuge

**Typenhalter**

**Standard-Stahltypen**

**Gravurtypen/Blockstempel**

**Prägewerke**

**Prägerollen / Prägerollenhalter**

**LB-Prägetechnik GmbH**, Teinacher Str. 17, 71634 Ludwigsburg
Tel: +49 (0)7141/374567, Fax: +49 (0)7141/31386, @: info@lb-pt.de, www.lb-pt.de

# Elektrische Rollprägemaschine PT 73 EL

**Rohre und Rundteile ohne Kraftaufwand kennzeichnen.**

WIR. PRÄGEN. ZUKUNFT.

## Zubehör

**Werkstückspezifische Vorrichtungen**

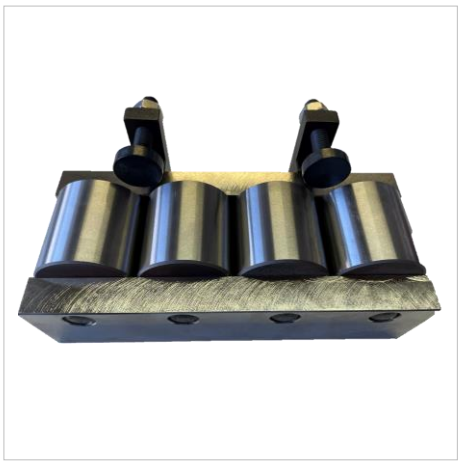

**Doppelabrollvorrichtung**

**Lichtvorhang**

**LB-Prägetechnik GmbH**, Teinacher Str. 17, 71634 Ludwigsburg
Tel: +49 (0)7141/374567, Fax: +49 (0)7141/31386, @: info@lb-pt.de, www.lb-pt.de

# Elektrische Rollprägemaschine PT 73 ELN

WIR. PRÄGEN. ZUKUNFT.

**LB-Prägetechnik GmbH**, Teinacher Str. 17, 71634 Ludwigsburg
Tel: +49 (0)7141/374567, Fax: +49 (0)7141/31386, @: info@lb-pt.de, www.lb-pt.de

WIR. PRÄGEN. ZUKUNFT.

# Kontaktieren Sie uns

Gerne erstellen wir Ihnen ein **Prägemuster** sowie ein **unverbindliches Angebot**.
Vereinbaren Sie dafür einen Gesprächstermin oder kontaktieren Sie uns per Telefon, E-Mail oder Fax.

**+49 (0)7141 / 374567** **info@lb-pt.de** **+49 (0)7141 / 31386**